

การไฟฟ้าส่วนภูมิภาค
PUBLIC UTILITY AUTHORITY

เลขที่ (ก.ต.สค.ปบ.) ๒๑๔๑ / ๒๕๖๒

ชื่อผู้รับ นายอภิพงษ์ วงษ์พันธุ์ท่า

ชื่อผู้ส่ง นายคณิต สุขโนธรรม

1530

วันที่ ๒ ธ.ค. ๒๕๖๒

ตำแหน่ง อก.ปบ.(ก.ต.)

ตำแหน่ง ผจก.กฟง.สก.พื้นที่

ด้วยการไฟฟ้า จ.สมุทรสาคร จะขอตัดไฟเพื่อปฏิบัติงาน เพื่อก่อสร้าง ปรับปรุงระบบจำหน่าย ตามแผนผังสังเขปแบบ
จำนวน ๒ แผ่น ดังนี้

ที่	พิดเตอร์	วัน/เดือน/ปี	ตั้งต้นเวลา	ถึงเวลา	ลักษณะงานที่ปฏิบัติ/ บริเวณ	จาก	ถึง	ผู้ควบคุมงาน
๑	EKA๐๓	๕ มี.ย. ๖๒	๐๘.๐๐ น.	๑๗.๐๐ น.	ก่อสร้าง ปรับปรุง ระบบ จำหน่าย บริเวณ ตั้งแต่ฝั่งตรง ข้ามปากซอยบ้านหอม ถึง ปาก ข. IIIV	EKA๓S-๐๑	EKA๓S-๐๒ ปากข. IIIV และ ปลายสาย	นายทวีเมือง ศรีจันทร์ อินทร์ โทร ๐๘-๙๐๑๓-๐๕๖๐
๒	EKA๐๔	๕ มี.ย. ๖๒	๐๘.๐๐ น.	๑๗.๐๐ น.		DIS ติดตั้ง ชั่วคราวจุด A วงจรบน หน้า บ. เทพศิรินทร์	EKA๔S-๐๕ ส.ชัยนาท	
๓	EKA๐๕	๕ มี.ย. ๖๒	๐๘.๐๐ น.	๑๗.๐๐ น.		DIS ติดตั้ง ชั่วคราวจุด B พวงสาย หน้า บ.เทพศิรินทร์	EKA๕S-๐๖ ส.ชัยนาท	
๔	SMD๐๔	๕ มี.ย. ๖๒	๐๘.๐๐ น.	๑๗.๐๐ น.		จุดตัดเบรกกลาง Span จุด A	EKA๔S-๐๕ ส.ชัยนาท	
๕	SMD๐๕	๕ มี.ย. ๖๒	๐๘.๐๐ น.	๑๗.๐๐ น.		จุดตัดเบรกกลาง Span จุด B	EKA๕S-๐๖ ส.ชัยนาท	

พื้นที่ที่มีผู้ใช้ไฟได้รับผลกระทบ(ไฟดับ) บริเวณ ตั้งแต่หน้า บ. เทพศิรินทร์ จำกัด ถึง ปากข. IIIV แนวถนนเอกชัย นางนอน (ฝั่งซ้าย)

ผู้ประสานงานการดับไฟ ชื่อ นายอำนาจ เวียงทอง ตำแหน่ง หน.ปบ. โทร ๐๘-๑๙๙๕-๕๖๖๐

พื้นที่ ที่ขอตัดไฟปฏิบัติงานมีสายเคเบิลใยแก้วนำแสงของ กฟภ. (หากมีโอกาสข่าวดู ผศส.กวด.(ก.๓) จะไปตรวจสอบก่อนปฏิบัติงาน)

๑. มีสายเคเบิลใยแก้วนำแสง ๑.๑ มีโอกาสข่าวดู ๑.๒ ไม่มีโอกาสข่าวดู

๒. ไม่มีสายเคเบิลใยแก้วนำแสง

(นายคณิต สุขโนธรรม)

ตำแหน่ง ผจก.กฟง.สก.พื้นที่

สำหรับแผนกควบคุมการจ่ายไฟ (ผคฟ.) กฟภ.๓
เรียน อก.ปบ.(ก.๓)

ผคฟ. พิจารณาลแล้วเห็นควร

EKA35-01

อนุมัติให้ดับไฟตามคำขอข้อ 1, 2 พิดเตอร์ EKA03 จาก Dis ๔๓ กค 4 ถึง EKA35-02, EKA48-05
ในวันที่ ๐๙ มิ.ย. ๖๒ ตั้งแต่เวลา ๐๘.๐๐ น. ถึง ๑๗.๐๐ น. ตามใบสั่งทำสวิชชิงเลขที่ ๗๘๓/๖๒

อนุมัติให้ดับไฟตามคำขอข้อ 3 พิดเตอร์ EKA09 จาก Dis ๔๔ กค ๓ ถึง EKA๑5-0๒
ในวันที่ ๐๙ มิ.ย. ๖๒ ตั้งแต่เวลา ๐๘.๐๐ น. ถึง ๑๗.๐๐ น. ตามใบสั่งทำสวิชชิงเลขที่

อนุมัติให้ดับไฟตามคำขอข้อ 4 พิดเตอร์ SMD04 จาก DDE กค 4 ถึง EKA45-05
ในวันที่ ๐๙ มิ.ย. ๖๒ ตั้งแต่เวลา ๐๘.๐๐ น. ถึง ๑๗.๐๐ น. ตามใบสั่งทำสวิชชิงเลขที่

อนุมัติให้ดับไฟตามคำขอข้อ 5 พิดเตอร์ SMD09 จาก DDE กค ๓ ถึง EKA๑5-0๒
ในวันที่ ๐๙ มิ.ย. ๖๒ ตั้งแต่เวลา ๐๘.๐๐ น. ถึง ๑๗.๐๐ น. ตามใบสั่งทำสวิชชิงเลขที่ ๗๘๓/๖๒

พนักงานศูนย์ฯ นาย ศิวสิทธิ์ วัฒนศิริ ประสานงานการขอดับไฟกับ นายวิชาญ วัฒนศิริ

นายวิชาญ วัฒนศิริ
นายวิชาญ วัฒนศิริ
ว.ศ. ๓๓๖๖๐๗

สำหรับผู้อนุมัติ

ที.ก.๓ กปบ.(คฟ.) 1530

เรียน ผจก. กค. กค.

อก.บช.(ก.๓), อก.รว.(ก.๓)

อนุมัติ และแจ้ง จป. เพื่อตรวจสอบความปลอดภัย

พร้อมทั้งลงข้อมูลแจ้งแผนดับไฟลงใน www.pea.co.th

 - 4 มิ.ย. 2562

(นายเอกชัย หังสุวรรณ)

รก.ปบ.(ก.๓) ปฏิบัติงานแทน อก.ปบ.(ก.๓)

ขั้นตอนการสวิชชิง 3 แผน
แผนผังแนบ ๑ แผน

ผจฟ. (สถานี _____)

เพื่อทราบ และจัดพนักงานเข้าปฏิบัติงานร่วมกับศูนย์ฯ นครปฐม

ตั้งแต่เวลา _____ น. เป็นต้นไป จนกว่าทราบจะแล้วเสร็จ

ใบสั่งทำสวิตชิง

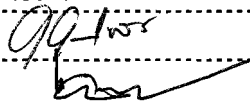
1. สถานที่ทำงาน	บริเวณฝั่งตรงข้ามปากซอยวัดบ้านขอม - ปากซอย IIW				
2. กำหนดวันที่ทำงาน	9 มิ.ย. 62	ระหว่าง	08.00 น.	ถึง	17.00 น.
3. ผู้ขอทำงาน	กฟจ.สค.	งานที่ทำ	ปรับปรุงระบบจำหน่าย EKA03,04,09	ตามใบขอปฏิบัติงาน	733/2562
4. เตรียมการสวิตชิงโดย	นายศักดิ์สิทธิ์ เอี่ยมสะอาด			วันที่	31 พฤษภาคม 2562
5. ตรวจสอบสวิตชิงโดย				วันที่	2 มิ.ย. 62
6. อนุมัติสวิตชิงโดย				วันที่	1 มิ.ย. 62
7. สั่งทำสวิตชิงโดย	1. นายกฤษณะศักดิ์, นายขุนทอง, นายนครินทร์, นายพนิต 2. นายสิทธิชัย, นายอนุสรณ์, นายมโนช 3. นายสถาพร, นายธนิต, นายณัฐกาญจน์, นายสามารถ				(กะ1 00.00 น. - 08.00 น.) (กะ2 08.00 น. - 16.00 น.) (กะ3 16.00 น. - 24.00 น.)

ที่	รหัสอุปกรณ์	สภาพอุปกรณ์ ปกติก่อน ดำเนินการ	ดำเนินการ	เวลา	ผู้ดำเนินการ	ผู้สั่งการ	หมายเหตุ
ตรวจสอบอุปกรณ์ป้องกันและตัดตอนก่อนทำการ Switching							
1	EKA-TP1	"OLTC" Auto	"OLTC" Manual		EKA		-
2	EKA-TP2	"OLTC" Auto	"OLTC" Manual		EKA		-
3	EKA03VB-01	Auto Re "ON"	Auto Re "OFF"		EKA		-
4	EKA04VB-01	Auto Re "ON"	Auto Re "OFF"		EKA		-
5	EKA09VB-01	Auto Re "ON"	Auto Re "OFF"		EKA		-
6	SMD-TP1	"OLTC" Auto	"OLTC" Manual		SMD		-
7	SMD-TP2	"OLTC" Auto	"OLTC" Manual		SMD		-
8	SMD03VB-01	Auto Re "ON"	Auto Re "OFF"		SMD		-
9	SMD04VB-01	Auto Re "ON"	Auto Re "OFF"		SMD		-
10	SMD09VB-01	Auto Re "ON"	Auto Re "OFF"		SMD		-
11	- ย้ายโหลด EKA03 บางส่วนไปจ่ายจาก SMD03						
12	EKA03S-03	ปลด	สับ		รท สค.	SCADA	SF6 รง.ไอโอดับบลิว
13	EKA03VB-01	สับ	ปลด		EKA		-
14	EKA03S-01	สับ	ปลด		EKA		- Pot Head F.3
15	- เมื่อพร้อมดับไฟปฏิบัติงาน เวลา 08.00 น.						
16	EKA03S-02	สับ	ปลด(ใช้โหลดบัสเตอร์)		รท สค.		DIS ปากซอย รง.ไอโอดับบลิว
17	DIS ชั่วคราว EKA04	สับ	ปลด(ใช้โหลดบัสเตอร์)		รท สค.		DIS จุด A หน้าบ.เทพคินโซ (บน)
18	DIS ชั่วคราว EKA09	สับ	ปลด(ใช้โหลดบัสเตอร์)		รท สค.		DIS จุด B หน้าบ.เทพคินโซ (ล่าง)
19	แจ้ง กฟจ.สค. โหลดไลน์ SMD04,09 ตั้งแต่จุดตัด DDE จุด A,B - SF6 EKA04S-05,EKA09S-02 (ส.ชัยวารี) ก่อนทำการตัด DDE						
20	เมื่อ กฟจ.สค. แจ้งไลน์โหลดหม้อแปลงในไลน์ SMD04,09 ตั้งแต่จุดตัด DDE จุด A,B - SF6 EKA04S-05,EKA09S-02 (ส.ชัยวารี) ออกแล้วเสร็จ						
21	แจ้ง กฟจ.สค. ให้ขอทไลน์กระเช้า 22 เควี ตัด DDE ในไลน์ SMD04,09 จุด A,B (ตามผังแนบ) ได้						
22	เมื่อ กฟจ.สค. แจ้งขอทไลน์กระเช้า 22 เควี ตัด DDE ในไลน์ SMD04,09 จุด A,B (ตามผังแนบ) แล้วเสร็จ						
23	แจ้งสถานะพื้นที่ไฟดับให้ผู้ควบคุมงานรับทราบ						
24	แจ้งผู้ควบคุมงาน Test ไฟ Short Ground จุด G1						
25	แจ้งผู้ควบคุมงาน Test ไฟ Short Ground จุด G2						
26	แจ้งผู้ควบคุมงาน Test ไฟ Short Ground จุด G3						
27	แจ้งผู้ควบคุมงาน Test ไฟ Short Ground จุด G4						

ที่	รหัสอุปกรณ์	สภาพอุปกรณ์ ปกติก่อน ดำเนินการ	ดำเนินการ	เวลา	ผู้ดำเนินการ	ผู้สั่งการ	หมายเหตุ
28	แจ้งผู้ควบคุมงาน Test ไฟ Short Ground จุด G5						
29	แจ้งผู้ควบคุมงาน Test ไฟ Short Ground จุด G6						
30	EKA-TP1	"OLTC" Manual	"OLTC" Auto		EKA	-	-
31	EKA-TP2	"OLTC" Manual	"OLTC" Auto		EKA	-	-
32	EKA04VB-01	Auto Re "OFF"	Auto Re "ON"		EKA	-	-
33	EKA09VB-01	Auto Re "OFF"	Auto Re "ON"		EKA	-	-
34	SMD-TP1	"OLTC" Manual	"OLTC" Auto		SMD	-	-
35	SMD-TP2	"OLTC" Manual	"OLTC" Auto		SMD	-	-
36	SMD03VB-01	Auto Re "OFF"	Auto Re "ON"		SMD	-	-
37	SMD04VB-01	Auto Re "OFF"	Auto Re "ON"		SMD	-	-
38	SMD09VB-01	Auto Re "OFF"	Auto Re "ON"		SMD	-	-
39	แจ้งผู้ควบคุมงานให้ชุดทำงานปฏิบัติงานได้						
*** สิ้นสุด Switching ช่วงเช้า ***							
เมื่อผู้ควบคุมงานแจ้งปฏิบัติงานเสร็จแล้ว							
40	EKA-TP1	"OLTC" Auto	"OLTC" Manual		EKA	-	-
41	EKA-TP2	"OLTC" Auto	"OLTC" Manual		EKA	-	-
42	EKA02VB-01	Auto Re "ON"	Auto Re "OFF"		EKA	-	-
43	EKA04VB-01	Auto Re "ON"	Auto Re "OFF"		EKA	-	-
44	EKA09VB-01	Auto Re "ON"	Auto Re "OFF"		EKA	-	-
45	SMD-TP1	"OLTC" Auto	"OLTC" Manual		SMD	-	-
46	SMD-TP2	"OLTC" Auto	"OLTC" Manual		SMD	-	-
47	SMD03VB-01	Auto Re "ON"	Auto Re "OFF"		SMD	-	-
48	SMD04VB-01	Auto Re "ON"	Auto Re "OFF"		SMD	-	-
49	SMD09VB-01	Auto Re "ON"	Auto Re "OFF"		SMD	-	-
50	แจ้งผู้ควบคุมงานปลด Short Ground จุด G1						
51	แจ้งผู้ควบคุมงานปลด Short Ground จุด G2						
52	แจ้งผู้ควบคุมงานปลด Short Ground จุด G3						
53	แจ้งผู้ควบคุมงานปลด Short Ground จุด G4						
54	แจ้งผู้ควบคุมงานปลด Short Ground จุด G5						
55	แจ้งผู้ควบคุมงานปลด Short Ground จุด G6						
56	- เมื่อพร้อมจ่ายไฟ						
57	แจ้ง กฟจ.สค. ให้ขอทโหนดกระเช้า 22 เควี เชื่อม DDE ในไลน์ SMD04,09 จุด A,B (ตามผังแนบ) ได้						
58	เมื่อ กฟจ.สค. แจ้งขอทโหนดกระเช้า 22 เควี เชื่อม DDE ในไลน์ SMD04,09 จุด A,B (ตามผังแนบ) แล้วเสร็จ						
59	EKA03S-01	ปลด	สับ		EKA	-	Pot Head F.3
60	EKA03VB-01	ปลด	สับ คง Auto Re "OFF"		EKA	-	-
61	DIS ชั่วคราว EKA04	ปลด	สับ		รท สค.		DIS จุด A หน้าบ.เทพคินโซ (บน)
62	DIS ชั่วคราว EKA09	ปลด	สับ		รท สค.		DIS จุด B หน้าบ.เทพคินโซ (ล่าง)
63	- ย้ายโหนด EKA03 บางส่วนกลับจาก SMD03						

ที่	รหัสอุปกรณ์	สภาพอุปกรณ์ ปกติก่อน ดำเนินการ	ดำเนินการ	เวลา	ผู้ดำเนินการ	ผู้สั่งการ	หมายเหตุ
64	EKA02S-06	ปลด, ล็อคคาน	สับ		รถ สค.		SF6 ร้านก้วยเดี่ยวชาววัง
65	EKA03S-02	ปลด	สับ		รถ สค.		DIS ปากซอย รง.โอโอดับบลิว
66	EKA03S-03	สับ	ปลด		รถ สค.	SCADA	SF6 รง.โอโอดับบลิว
67	EKA02S-06	สับ	ปลด, ล็อคคาน		รถ สค.		SF6 ร้านก้วยเดี่ยวชาววัง
68	EKA-TP1	"OLTC" Manual	"OLTC" Auto		EKA		- -
69	EKA-TP2	"OLTC" Manual	"OLTC" Auto		EKA		- -
70	EKA03VB-01	Auto Re "OFF"	Auto Re "ON"		EKA		- -
71	EKA04VB-01	Auto Re "OFF"	Auto Re "ON"		EKA		- -
72	EKA09VB-01	Auto Re "OFF"	Auto Re "ON"		EKA		- -
73	SMD-TP1	"OLTC" Manual	"OLTC" Auto		SMD		- -
74	SMD-TP2	"OLTC" Manual	"OLTC" Auto		SMD		- -
75	SMD03VB-01	Auto Re "OFF"	Auto Re "ON"		SMD		- -
76	SMD04VB-01	Auto Re "OFF"	Auto Re "ON"		SMD		- -
77	SMD09VB-01	Auto Re "OFF"	Auto Re "ON"		SMD		- -
*** ลีนสุด Switching ทั้งหมด ***							

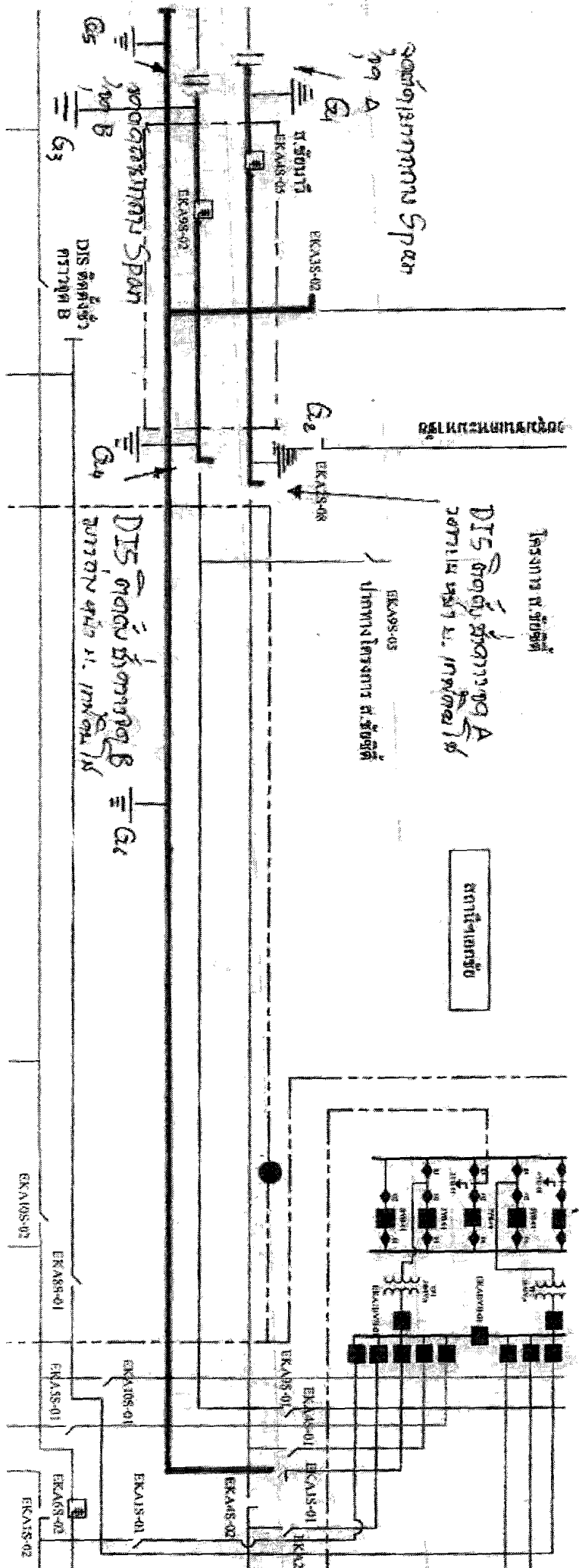

1. Handwritten text:
 2. Handwritten text:
 3. Handwritten text:
 4. Handwritten text:
 5. Handwritten text:
 6. Handwritten text:
 7. Handwritten text:
 8. Handwritten text:
 9. Handwritten text:
 10. Handwritten text:
 11. Handwritten text:
 12. Handwritten text:
 13. Handwritten text:
 14. Handwritten text:
 15. Handwritten text:
 16. Handwritten text:
 17. Handwritten text:
 18. Handwritten text:
 19. Handwritten text:
 20. Handwritten text:
 21. Handwritten text:
 22. Handwritten text:
 23. Handwritten text:
 24. Handwritten text:
 25. Handwritten text:
 26. Handwritten text:
 27. Handwritten text:
 28. Handwritten text:
 29. Handwritten text:
 30. Handwritten text:
 31. Handwritten text:
 32. Handwritten text:
 33. Handwritten text:
 34. Handwritten text:
 35. Handwritten text:
 36. Handwritten text:
 37. Handwritten text:
 38. Handwritten text:
 39. Handwritten text:
 40. Handwritten text:
 41. Handwritten text:
 42. Handwritten text:
 43. Handwritten text:
 44. Handwritten text:
 45. Handwritten text:
 46. Handwritten text:
 47. Handwritten text:
 48. Handwritten text:
 49. Handwritten text:
 50. Handwritten text:
 51. Handwritten text:
 52. Handwritten text:
 53. Handwritten text:
 54. Handwritten text:
 55. Handwritten text:
 56. Handwritten text:
 57. Handwritten text:
 58. Handwritten text:
 59. Handwritten text:
 60. Handwritten text:
 61. Handwritten text:
 62. Handwritten text:
 63. Handwritten text:
 64. Handwritten text:
 65. Handwritten text:
 66. Handwritten text:
 67. Handwritten text:
 68. Handwritten text:
 69. Handwritten text:
 70. Handwritten text:
 71. Handwritten text:
 72. Handwritten text:
 73. Handwritten text:
 74. Handwritten text:
 75. Handwritten text:
 76. Handwritten text:
 77. Handwritten text:
 78. Handwritten text:
 79. Handwritten text:
 80. Handwritten text:
 81. Handwritten text:
 82. Handwritten text:
 83. Handwritten text:
 84. Handwritten text:
 85. Handwritten text:
 86. Handwritten text:
 87. Handwritten text:
 88. Handwritten text:
 89. Handwritten text:
 90. Handwritten text:
 91. Handwritten text:
 92. Handwritten text:
 93. Handwritten text:
 94. Handwritten text:
 95. Handwritten text:
 96. Handwritten text:
 97. Handwritten text:
 98. Handwritten text:
 99. Handwritten text:
 100. Handwritten text:

